KURTULUŞ SAVAŞI'NIN GERÇEK BİR KAHRAMANI

Yıldırım Kemal

3

ATATÜRK ALBÜMÜ

Atatürk'ün Selanik'te doğduğu ev

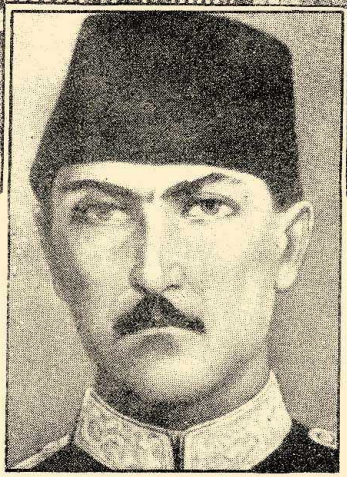

Babası Ali Rıza efendi

Annesi Zübeyde hanım

YILDIRIM KEMAL

Yazan, Çizen:
Orhan - Erhan DÜNDAR

DAĞLAR GÜMBÜRDÜYOR

© Copyright TAY YAYINLARI

Memleketin sükûneti, milletin kurtuluş ümidi noktasında, birlik ve dayanışma sağlanmadıkça bir dış düşmanın istilâ adımını durdurmaya çalışmak ne mümkündür ve ne de bundan esaslı bir fayda ve netice beklenir.

Gazi Mustafa Kemal - Nutuk

BİZ BUNCA SAVAŞI, MÜCADELEYİ BOŞUNA MI VERDİK, BE EVLAT?
SAVAŞIMIZ DAHA BİTMEDİ TUZSUZ...
2

MİLLETİMİZE YAPILAN BU HAKSIZLIĞIN KARŞILIĞINI YEDİ DÜNYA GÖSTERECEĞİZ... BİZ BUGÜNLERİ HAKETMEDİK..!
EVET EVLAT, HAKET-MEDİK...

BİR GÜN BİZİM DE ORDUMUZ KURULACAK, O ZAMAN TÜM PALİKARYA'YI YURDUMUZDAN KOVACAĞIZ...

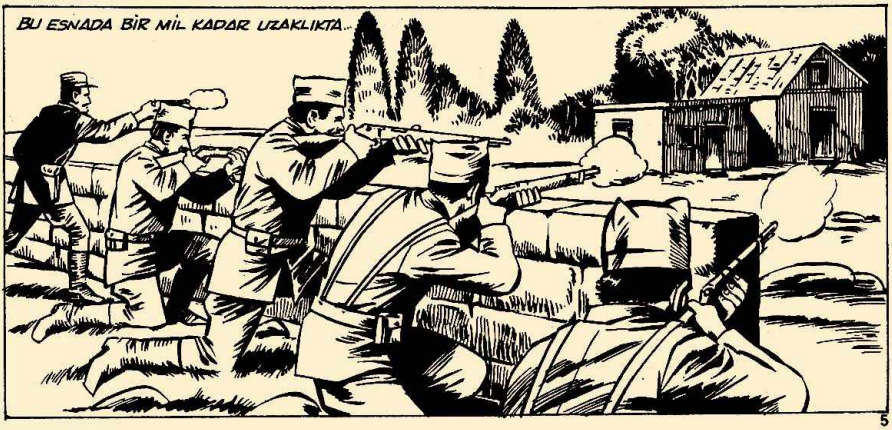
BU ESNADA BİR MİL KADAR UZAKLIKTA...

ATEŞİ KESİN! İÇERİDEKİLERİ ÇIKARMAK İÇİN AKLIMA BİR FİKİR GELDİ!..
O HALDE DENEYELİM TEĞMENİM!
3

HEY İÇERDEKİLER! BENİ DİNLEYİN!
SİLAHLARI BIRAKIP DIŞARI ÇIKARSANIZ KILINIZA BİLE ZARAR GELMEYECEKTİR!..

BEY, BU GÂVURUN SÖZÜNE KANMAK DOĞRU OLUR MU?
KURTULMAK İÇİN BAŞKA ÇAREMİZ YOK, ZAHİDE!

BİLEMİYORUM BEY. ÇOCUKLAR OLMASA SONUNA KADAR SAVAŞALIM DERDİM...

SEN ÇOCUKLARI EMNİYETE AL, BİZE BİR ŞEY OLURSA BARI ONLAR KURTULSUN...
NASIL İSTERSEN BEY. BEN ÇOCUKLARI SAKLARIM.

HEY TÜRKOLAR! HÂLÂ KARAR VERE-MEDİNİZ Mİ?!
SÖZÜNÜZDE DURACAK MISINIZ?
4

SİZE ASİL YUNAN ORDU-SUNUN KAHRAMAN BİR SUBAYI OLARAK SÖZ VERİYORUM!

TAMAM BEY YATAKLARI ÜZERLERİ-NE ÇEKTİM. ARTIK ONLARI FARKEDE-MEZLER.
ALLAH YARDIMCIMIZ OLSUN ÖYLEYSE!

SABRIMI TAŞIRDINIZ ARTIK! ÇIKMAZ-SANIZ ATEŞE BAŞLAYACAĞIZ!

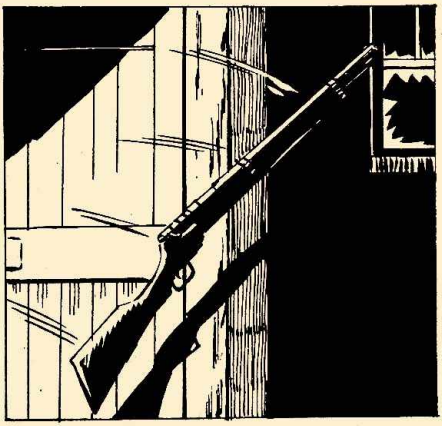

TAMAM...TAMAM... GELDİM..!

HEH... HEH... HE... İŞTE BİZİ UĞRAŞTIRMANIN CEZASI!..
KRAK
KRAK
5

EFENDİ!..
AH!

HAYIIIR!..

DOMUZUN KUNNADIĞI KÖPEKLER! DİNİ GÂVUROĞLU GÂVURLAR!..

KADINI VURMAYIN! ONU CANLI İSTİYORUM!..
OLUR TEĞMENİM!

KALLEŞLER! ALİ'NİN ÖCÜNÜ SİZDE KOMAYACAĞIM!..
KRAK

ZAHİDE'NİN KURŞUNU ASKERLERDEN BİRİNİ DEVİRDİ...
AH!
LANET KADIN!
6

HEY, BIRAK O TÜFEĞİ!
SEN DE GEBER!

AH!
BU KADIN HEPİMİZİ HAK-LAYACAK!..

VER ŞUNU!
OH!

GÖZÜ DÖNMÜŞ YUNAN SUBAYI, AÇ KURT GİBİ ZAHİDE'NİN ÜZERİNE ATILDI...
GEL BURAYA KADIN!
ASİL YUNAN ORDUSUNUN ASKERLE-RİNE ATEŞ ETME CÜRETİNİ PAHALIYA ÖDETECEĞİM SANA...
HAYIR!... BIRAK BENİ MUNDAR HERİF!

İMDAT!..
BOŞUNA BAĞIRMA!..
...SANA KİMSE YARDIM EDEMEZ!
7

HİH... HİH... HİH... BİZE DE BIZAK TEĞMENİM!
HAH... HAH... HA...

BU SIRADA YILDIRIM KEMAL VE TUZSUZ, DUYDUKLARI SİLAH SESLERİNİ MERAK EDİP, O YANA DOĞRU AT SÜRDÜLER...
SESLER KESİLDİ...
ALLAH VERE DE YENİ BİR YUNAN ZULMÜ OLMASA!..

KEMAL YANILMIYORDU. MİSLİ GÖRÜLMEMİŞ ZULÜMLER, KENDİ VATANINDA TÜRK HALKINA KARŞI UYGULANIYORDU...
KES SESİNİ BE!
HMM...

ALÇAKLAR, ÇİFTLİĞİ BASMIŞLAR!..
İNŞALLAH GEÇ KALMAMIŞIZDIR...
8

DOKUZ, ON KİŞİ KADARLAR... HEPSİ AÇIKTA DURUYORLAR... KENDİLERİNİ TOPARLA- MADAN ÇOĞUNU TEMİZLERİZ...
ÖYLEYSE HEMEN BAŞLAYALIM!
ARKADAKİLER BENİM, ÖN TARAFTAKİLER SENİN!

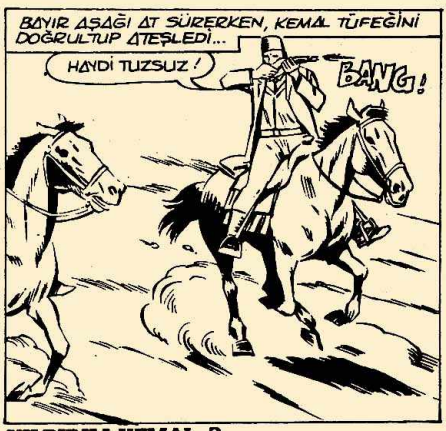
BAYIR AŞAĞI AT SÜRERKEN, KEMAL TÜFEĞİNİ DOĞRULTUP ATEŞLEDİ...
HAYDİ TUZSUZ!
BANG!

AH!

BU DA NESİ ?
İMDAAT !..
9

TEĞMEN BAŞINI ÇEVİRİNCE ATEŞ EDEREK YAMAÇTAN İNEN ATLILARI GÖRDÜ...
SAVULUN KEFERELER, TUZSUZ GELİYOR !..

NE OLDUĞUNU ANLAYAMADAN İKİ YUNAN ASKERİ DAHA YERE YIKILDI...
TÜRKLER GELİYOR... AH !..
AH !

KURTULDUĞUNU SANIP BOŞUNA SEVİNME !..
...ŞENİNLE HENÜZ İŞİM BİTMEDİ !..

YÜCE ALLAHIM... BU GÖZÜ DÖNMÜŞLERLE BAŞA ÇIKMALARI İÇİN ONLARA YARDIM ET !..

YUNANLI TEĞMEN HEMEN ASKERLERİNİN BAŞINA GEÇTİ...

MERAK ETMEYİN, ŞİMDİ ONLARI HAKLARIZ. TEĞMENİM!..

ALT TARAFI İKİ KİŞİLER!..

HAYDİ, HEP BİRDEN ATEŞ EDELİM!..

10

O SIRADA KEMAL'LE TUZSUZ DA DUVARIN ÖNÜNE GELMİŞLERDİ...

ATLARDAN İNELİM!

TAMAM EVLAT...

ÇABUK ETRAFA YAYILIN... O DUVAR DİBİNİ ONLARA MEZAR YAPALIM!..

FAKAT TUZSUZ'UN ONLARA FIRSAT VERMEYE NİYETİ YOKTU...

BANG!

GİDİ KEFERELER... YAPTIKLARINIZIN KARŞILIKSIZ KALACAĞINI MI SANDINIZ ?

LANET TÜRKOLAR!

AH!

ÖTE YANDA KEMAL DE SİLAHINI ARKA ARKAYA ATEŞLEYİNCE, AÇIK BİRER HEDEF OLAN...
11
... DÜŞMAN ASKERLERİ PEŞPEŞE YIKILMAYA BAŞLADI...
AH!
AH!
ADAMLARININ BİRER BİRER VURULDUĞUNU GÖREN YUNANLI SUBAYIN DİZLERİNİN BAĞI ÇÖZÜLDÜ...
DİYAVOLO! GÖZ AÇIP KAPAYANA KADAR ASKERLERİMİ HAKLADILAR... BİRAZDAN SIRA BANA GELECEK...
TEĞMEN KAÇMAK İÇİN YOL ARARKEN, GÖZÜ ZAHİDE'YE TAKILDI...
GALİBA BİR YOL BULDUM...

GENÇ KADINI KENDİNE SİPER EDEREK TABANCASINA ONA DOĞRULTTU...

YAŞAYIN TEĞMENİM, BUNU NİÇİN DÜŞÜNDÜNÜZ!.

DURUN! ATEŞİ KESMEZSENİZ KADINI GEBERTİRİM!..

!

HAYIR, ONA İNANMAYIN!

12

BU KÖTÜ OLDU İŞTE! O ALÇAK. GÖZÜNÜ KIRPMADAN DEDİĞİNİ YAPAR...

BEN TÜFEĞİMİ ATMORUM. ZATEN KURŞUN KALMAMIŞTI...

KEMAL TÜFEĞİNİ ATIP YERİNDEN DOĞRULDU...

PEKÂLÂ... SEN KAZANDIN!

HAYIR... KOCAM GİBİ SİZİ DE ÖLDÜRECEK...

HAH... HA... AFERİN SANA TÜRKO! YALNIZ ARKADAŞIN DEDİĞİMİ DUYMADI GALİBA... EĞER O DA...

TEĞMENİN LAFI YARIM KALDI... ZAHİDE, BÜTÜN HINCYLA TIRNAKLARINI YUNANLI'NIN YANAKLARINA GEÇİRMİŞTİ.

AAH!

HAYIR PİS CANAVAR, ONLARI DA KANDIRAMAYACAKSIN!..

YILDIRIM KEMAL İÇİN BU KAÇIRILMAYACAK BİR FIRSATTI... OK GİBİ YERİNDEN FIRLADI...

OUF!

... VE YÜZÜNDE DUNDUĞU ACININ ETKİSİYLE KADINI BIRAKAN TEĞMENİN ÜZERİNE ATILDI...

AY!

!

13

ŞİMDİ SENİNLE KOZUMUZU ERKEKÇE PAYLAŞALIM, UÇKUR DÜŞKÜNÜ KÖPEK!..

AYAKTA KALAN SON YUNAN ASKERİ, TEĞMENE YARDIM ETMEK İSTEDİYSE DE BUNA VAKİT BULAMADI...

AH!

SANSIN VARMIŞ, TÜFEĞİMDEKİ SON KURŞUN DA SANA NASİP OLDU...

GERIDE, SAĞ OLARAK BIR TEK, YUNANLI TEĞMEN KALMIŞTI...

ONUNLA RAHATÇA MEŞGUL OLABILIRSIN KEMAL...

KALK BAKALIM TEĞMEN BOZUNTUSU! YANINDA ADAMLARIN OLMADIĞI ZAMAN DA SESIN ÇIKIYOR MU, GÖRELIM?.

DIYAVOLO! BIRAK BENI! BANA EL KALDIRMAYA HAKKIN YOK!..

14

YUNANLININ AYAĞA KALKMASIYLA HAVADA UÇMASI BIR OLDU...

YAŞSA EVLAT! ELINE SAĞLIK.

EFENDISINE DIŞLERINI GÖSTEREN KÖPEKLERIN DIŞLERINI BÖYLE SÖKERLER...

AH!

BU DA AMMA KOFMUŞ... BIR ŞEYIN YOK YA TUZSUZ?

MERAK ETME EVLAT... IYIYIM...

NE YAZIK Ki İKİ ARKADAŞIN ELDE ETTİĞİ BURUK BİR ZAFERDİ. AZ İLERDE ZAHİDE, KOCASININ CESEDİ BAŞINDA HIÇKIRIKLARLA BOĞULUYORDU...
ALİ'M..! ALİ'M..!
15

FAKAT DAHA HER ŞEY BİTMEMİŞTİ. DUVARIN DİBİNE YIĞILAN TEĞMEN KENDİNE GELMİŞ VE AZ İLERDEKİ TABANCASINA UZANMIŞTI...
BENİ DE HEMEN ÖLDÜRMEDİKLERİNE PİŞMAN OLACAKLAR...

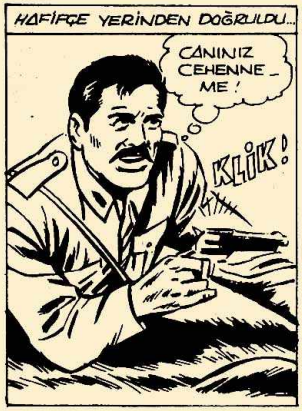
HAFİFÇE YERİNDEN DOĞRULDU..
CANINIZ CEHENNEME!
KLİK!

AMA ONU BİR GÖREN VARDI
ALLAHIM! YERE YATIN! ATEŞ EDECEK!

ZAHİDE'NİN ÇIĞLIĞI İLE GERİYE DÖNEN KEMAL, YUNANLI'YI GÖRDÜ...
?

GEBERİN!
BANG!
YANA ÇEKİL TUZSUZ!
HEY! NE OLUYOR YAHU?

TEĞMEN İKİNCİ KEZ TETİĞİ ÇEKME-YE FIRSAT BULAMADAN ACIYLA BAĞIRDI...
AH!
BANG!
16

ELİNDEKİ TÜFEKLE DİMDİK DURAN ZAHİDE, BİR SÜRE ONA BAKTI...
RAHAT LIN, ALİ'M!..
..İNTİKAMINI ALDIM!..

ZAHİDE'NİN KOCASINI GÖMDÜKTEN SONRA YOLA ÇIKMAK İÇİN HAZIRLANDILAR...
..YUNAN ZULMÜNDEN KAÇIP ANADOLU'NUN İÇLERİNE GÖÇ EDEN AİLELERE KATILIRSI-NIZ...
SİZİ BURHANİYE YOLUNA KADAR GÖTÜRELİM. BİZ DE ORADAN EFE DAYI'NIN YANINA GİDERİZ.

BİRKAÇ GÜN SONRA EDRE-MİT'TE...

YUNAN ASKERLERİNİN, ÇEVREDEKİ TÜRK ÇETELERİ İLE BAŞA ÇIKAMAMASI KURMAYLARI TELAŞLANDIR-MIŞTI...
BEYLER! DURUM HİÇ DE İYİ DEĞİL!
PEKİ, NE YAPA-BİLİRİZ ALBAY MAVROMATIS?

AŞİ TÜRKLER ASKERLERİMİZE GÖZ AÇTIRMIYORLAR. ÖNÜMÜZDEKİ BU ENGELİ KALDIRMAK İÇİN ONLAR GİBİ ÇETE MUHAREBESİNİ DENEYELİM DERİM...
17

AMA NASIL OLUR ALBAYIM ? BİRLİKLERİMİZİ 20-30 KİŞİLİK GRUPLARA BÖLERSEK GÜCÜMÜZ ZAYIFLAMAZ MI ?
EVET, DOĞRU...

HAYIR BEYLER BU İŞİ BİZ YAPMAYACAĞIZ... 1915'DE OLDUĞU GİBİ TÜRKLERİ ERMENİ ÇETELERİ İLE ARKADAN VURACAĞIZ !..

ELİMİZDE BU İŞE YETECEK KADAR ERMENİ VAR MI ?
İKİ BİN GÖNÜLLÜ...
GÖRECEKSİNİZ ! BU GÖNÜLLÜLER, SEVR ANLAŞMASININ...

... HAYALİ İLE İSTEDİĞİMİZDEN DE ALASINI YAPACAKLARDIR... BÖYLECE EFELERDEN KURTULMUŞ OLACAĞIZ...

YUNAN SUBAYLARININ NEŞESİ YERİNE GELMİŞTİ...
MÜTHİŞ BİR PLAN ALBAYIM... SİZİ KUTLARIM!.
EVET, BU SAYEDE BÖLGENİN KONTROLÜ TAMAMEN ELİMİZE GEÇECEK!.
18

BÖYLECE YOLUMUZ AÇILACAK VE ANKARA'YA KADAR GİDİP MUSTAFA KEMAL PAŞA'YI ELE GEÇİREBİLİRİZ.

İKİ HAFTA SONRA BERGAZ YOLU ÜZERİNDE...
İNŞALLAH DALKIRAN EFE İLE ADAMLARINI BULURUM.

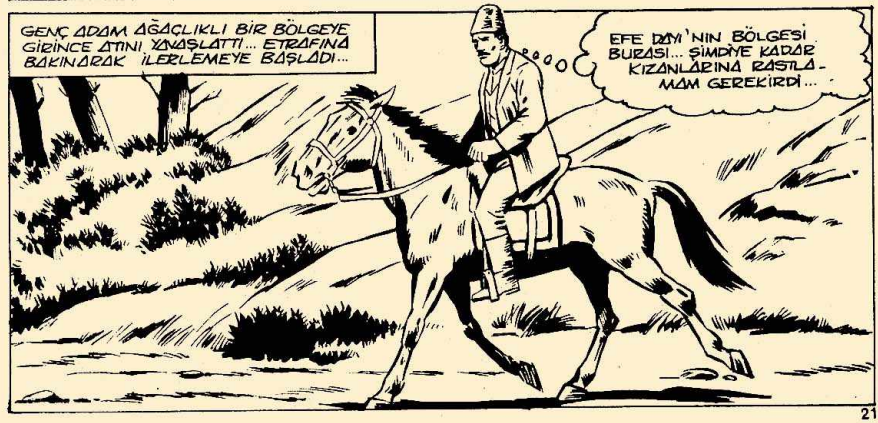
GENÇ ADAM AĞAÇLIKLI BİR BÖLGEYE GİRİNCE ATINI YAVAŞLATTI... ETRAFINA BAKINARAK İLERLEMEYE BAŞLADI...
EFE DAYI'NIN BÖLGESİ BURASI... ŞİMDİYE KADAR KIZANLARINA RASTLAMAM GEREKİRDİ...

KIZILKAYA'YI GEÇTİKTEN SONRA AĞAÇLARIN ARASINDAN ÇIKAN BİRKAÇ KİŞİ TARAFINDAN ANSIZ'IN YOLU KESİLDİ...

!

BUNLAR EFE DAYI'NIN ADAMLARI OLMALI...

HEY! DUR BAKALIM! NEREYE BÖYLE AĞA?

19

CEVAP VER! YOKSA PALİKARYALARIN CASUSU GÂVURCULARDAN MISIN?

YOK KIZANLAR... SADECE "ATEŞİNİZ VAR MI?" DİYE SORACAKTIM...

"HAYIR, SUYUMUZ VAR..."

HOŞGELDİN!

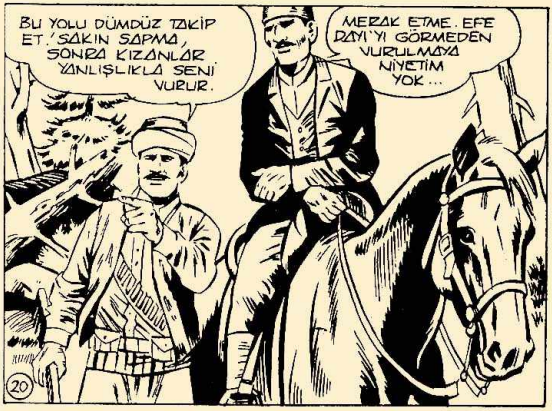
BU YOLU DÜMDÜZ TAKİP ET! SAKIN SAPMA, SONRA KIZANLAR YANLIŞLIKLA SENİ VURUR.
MERAK ETME. EFE DAYI'YI GÖRMEDEN VURULMAYA NİYETİM YOK...
20

GENÇ ATLI, KENDİSİNE TARİF EDİLEN YOLU İZLEDİ...
EFE DAYI BU, İHTİYATI ELDEN BIRAKIR MI HİÇ?

BİR SÜRE YOL ALINCA...
HEY, KIZANLAR! ŞURAYA BAKIN! BİR MİSAFİRİMİZ VAR!..
HABERCİYE BENZİYOR. EFE DAYI'YA HABER VERELİM.

ÇABUK DÖN, YOKSA AÇ KALIRSIN HA..!
KIZANLARDAN BİRİ HABERCİYİ, AZ İLERDE KARARGÂH OLARAK KULLANILAN EVE GÖTÜRDÜ...

DALKIRAN EFENİN İKİ KONUĞU VARDI. HABERCİYİ DE YANLARINA BUYUR EDİP ONU DİNLEDİLER...
YENİLMEZ EFE'NİN SANA VE KIZANLARINA İHTİYACI VAR, EFE DAYI. SON GÜNLERDE EDREMİT YÖRESİNDE BAŞIMIZA BÜYÜK BİR BELA ÇIKTI...
21

BENİM BİLDİĞİM YENİLMEZ EFE İKİ BUÇUK YUNAN ASKERİ İÇİN YARDIM İSTEMEZ. DAHA ÖNEMLİ ŞEYLER OLMALI...

HAKLISIN EFE DAYI... YUNANLILAR BİZİMLE BAŞA ÇIKAMAYACAKLARINI ANLAYINCA, İKİ BİN KİŞİLİK VAHŞİ BİR ERMENİ SÜRÜSÜ GETİRTTİLER. KENDİ YAPAMADIKLARINI ONLARA YAPTIRTIYORLAR...

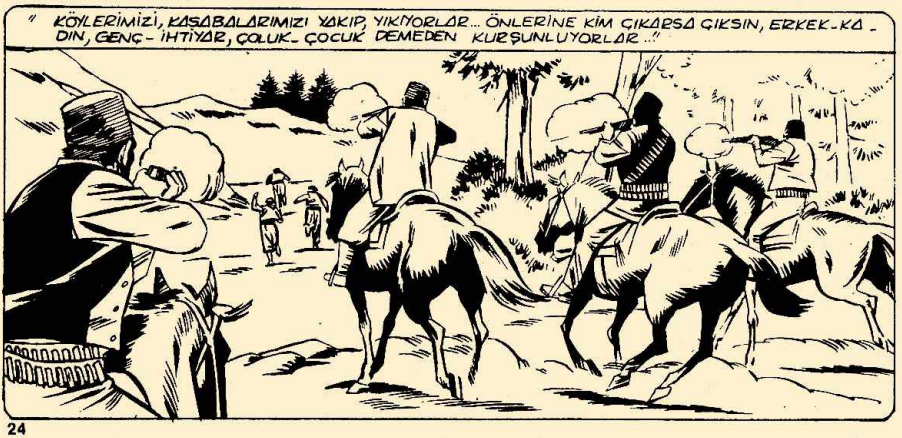
" KÖYLERİMİZİ, KASABALARIMIZI YAKIP, YIKIYORLAR... ÖNLERİNE KİM ÇIKARSA ÇIKSIN, ERKEK-KADIN, GENÇ-İHTİYAR, ÇOLUK-ÇOCUK DEMEDEN KURŞUNLUYORLAR..."

YENİLMEZ EFE KIZANLARINI BU AZGIN SÜRÜ KARŞISINDA HARCAMAKTANSA DAHA FAZLA KUVVETLE ONLARA KARŞI KOYMAYI DÜŞÜNÜYOR...

BUNUN İÇİN DE ÇEVREDEKİ EFELERDEN YARDIM İSTEYİP KUVVETLERİ BİRLEŞTİRECEK...

SONRA DA ONLARA HADLERİNİ BİLDİRECEK...

22

YENİLMEZ EFE'Yİ DÜŞÜNMÜŞ... ONLARI ANCAK BÖYLE DURDURABİLİRİZ. KIZANLARA HABER VERELİM, HAZIRLANSINLAR...

... BİR AN ÖNCE YOLA ÇIKALIM...

EVET, ÇIKALIM... ÇIKALIM DA, CİHAN HARBİ'NDE (*) OLDUĞU GİBİ SAVUNMASIZ TÜRKLERİ BİR DAHA KATLEDEMEYECEKLERİNİ ONLARA GÖSTERELİM...

(*) 1915'de Osmanlıların Rusya'ya cephe açması ile Ermeniler, Doğu Anadolu'daki Türklerle karşı soykırımına girişmiş, yüzbinlerce Türk'ün kanı aktıktan sonra buradaki Ermeniler Suriye tarafına TEHCİR edilmişlerdi...

ERTESİ SABAH HAZIRLIKLAR TAMAMLANMIŞTI...

NEREYE GİDİYORUZ?

YENİLMEZ EFE'NİN YANINA... ÇARPIŞMAYA!..

YOLA ÇIKAN DALKIRAN VE KIZANLARININ ARASINDA YILDIRIM KEMAL'LE TUZSUZ EFE DE VARDI...

NE DERSİN DAYI? ÇEVREDEKİ EFELERİN HEPSİ BU BİRLEŞMEYE KATILIR MI?

BİR KAÇI HARİÇ HEPSİ KATILIR HERHAL...

23

ELLİ ATLI BEYOBA'YA BİR AN ÖNCE ULAŞMAK İÇİN KESTİRME YOLLARDAN GEÇTİLER...

NE OLDU EVLAT? KAFANA TAKILAN BİR ŞEY Mİ VAR?

BU, YENİLMEZ EFE KİMDİR TUZSUZ?

DUYDUĞUMA GÖRE, EDREMİT'TE FIRINCILIK YAPAN SELANİKLİ MEHMET PEHLİVAN'IN OĞLU. YAKIŞIKLI, GÜÇLÜ BİR DELİKANLI OLAN EFEYE, RUM MİLİSLERİNDEN BİRİ MUSALLAT OLMUŞ... İKİDE BİR FIRINA GELİP TAHKİR EDİYORMUŞ...

DAHA FAZLA DAYANAMAYAN EFE, RUMU BİR ZEYTİNLİKTE YAKALAYIP, TEK KURŞUNLA YERE SERMİŞ. SONRA DA DAĞA ÇIKMIŞ.
24

UZUN SÜRE YOL ALDIKTAN SONRA DALKIRAN EFE'NİN SESİ DUYULDU...
İLERDE 35-40 HANELİK BİR KÖY VAR, ÖNCE ORAYA UĞRAYALIM...
İYİ OLUR, BELKİ ORADA DA BİRKAÇ GÖNÜLLÜ BULURUZ. BU ARADA ATLARI DA DİNLENDİRİRİZ...

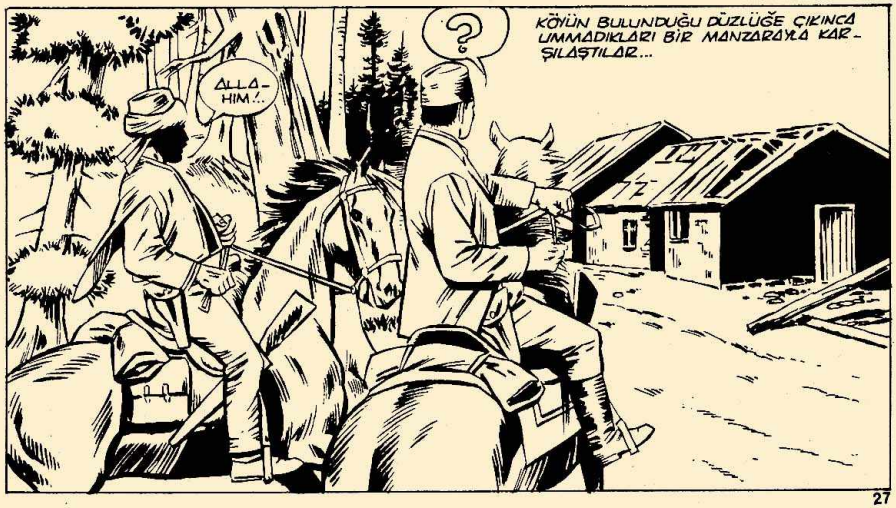
ALLAHIM!..
?
KÖYÜN BULUNDUĞU DÜZLÜĞE ÇIKINCA UMMADIKLARI BİR MANZARAYLA KARŞILAŞTILAR...

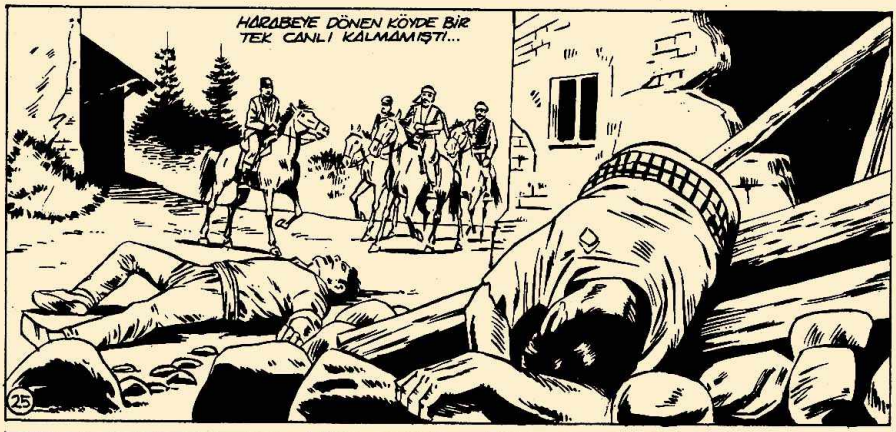

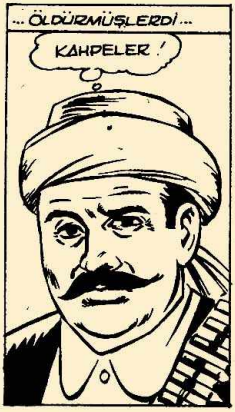

KEMAL BU MANZARAYA DAHA FAZLA DAYANAMADI...

YILDIRIM KEMAL'İN İÇİ KAN AĞLIYORDU... GÖRDÜKLERİ DAYANILIR GİBİ DEĞİLDİ...

VİCDANSIZLAR! HİÇ KİMSEYE ACIMAMIŞLAR!..

26

AZ İLERDE BİR KADIN YATIYORDU. ÜZERİNDE YIĞILIP KALMIŞ OLAN OĞLU DA, BELLİ Kİ ONU KORUMAK İSTERKEN DELİK DEŞİK EDİLMİŞTİ...

KADINLARIN YÜZÜKLERİ, PARMAKLARI KESİLEREK ALINMIŞTI...

BÜYÜK BİR ACI İÇİNDE ÖLÜLERİ GÖMÜP SON TOPRAKLARI DA ATTIKLARI SIRADA BİR SES DUYDULAR...

AH...YA... YARDIM EDİN!..

BU DA NE?

GALİBA BİRİ YARDIM İSTİYOR...

SES, ŞU YANDAN GELDİ EFE DAYI!..
GİDİP BAKALIM. YALNIZ DİKKAT EDİN, TUZAK OLMASIN!..
27

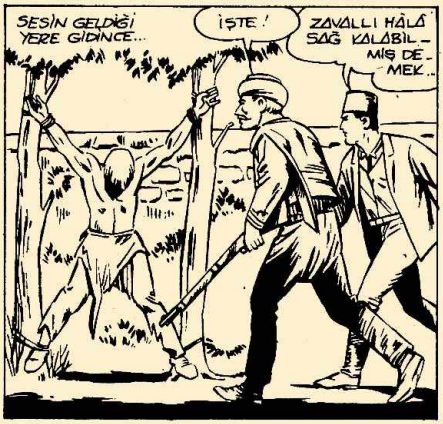
SESİN GELDİĞİ YERE GİDİNCE...
İŞTE!
ZAVALLI HÂLÂ SAĞ KALABİLMİŞ DEMEK..

KEMAL'LE EFE YANINA GELİNCE ACILAR İÇİNDEKİ ADAM ZORLUKLA BAŞINI KALDIRDI...
SU... SU...

KEMAL HEMEN KOŞUP BİR MATARA GETİRDİ...
YAVAŞ... YAVAŞ İÇ...

SUYU İÇİNCE YARALI BİRAZ OLSUN KENDİNE GELMİŞTİ...
KİM YAPTI BUNLARI SİZE?
E... ERMENİLER... KÖYÜMÜZÜ BASTI... ÇOK KALABALIKTILAR...

YARALI, ACILARINI BİR ANDA UNUTMUŞ, SANKİ O ANLARIN DEHŞETİNİ YENİDEN YAŞIYORDU...
ONLARA KARŞI KOYMAYA BİLE FIRSAT BULAMADIK... ANİDEN DÖRT BİR YANDAN SALDIRDILAR...

" BASKINCILARIN ARASINDA YUNAN ZABITLERI DE VARDI. RUM VE EFZUN ASKERLERI ILE BIRLIKTE YAGMAYA KATILDILAR. GÖZÜ DÖNMÜŞ SÜRÜYÜ TEŞVIK EDIYOR, SONRA DA ONLARIN YAPTIKLARINI BÜYÜK BIR ZEVKLE SEYREDIYORLARDI... "
28

" EVLERINE GIZLENENLER DIŞARI ÇIKARILIP KURŞUNLANIYORDU. PEK AZ KIŞI DAĞLARA KAÇIP KURTULDU..."

"BIR YUNAN ASKERI BENI VE GELINIMI SAKLANDIĞIMIZ YERDE YAKALADI... "

" OĞLUMUN BİR KUVVACI OLDUĞUNU ÖĞRENİNCE GELİNİMİ KARNINDAKİ BEBESİYLE BİRLİKTE KURŞUNLADILAR..."
ELLERİNDE SAĞ KALAN SON KİŞİ BENDİM... DAHA KANA DOYMAMIŞLARDI..
29

" BENİ KAMÇILADILAR, HAKARET ETTİLER... BİR ARA BAYILMIŞIM. BENİ GETİRİP BURAYA BAĞLAMIŞLAR..."

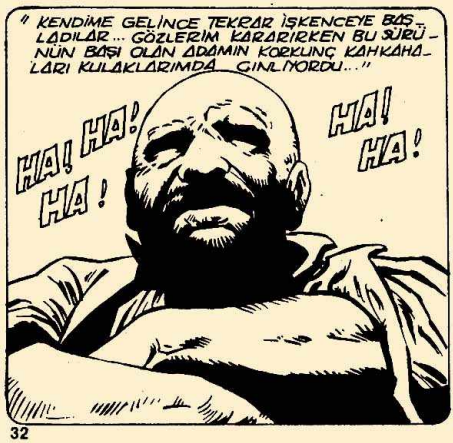
" KENDİME GELİNCE TEKRAR İŞKENCEYE BAŞLADILAR... GÖZLERİM KARARIRKEN BU SÜRÜNÜN BAŞI OLAN ADAMIN KORKUNÇ KAHKAHALARI KULAKLARIMDA ÇINLIYORDU..."
HA! HA! HA!
HA! HA!

YAŞLI ADAM SUSTU. BİR AN KENDİNİ TOPARLAYIP KELİME-İ ŞAHADET GETİRDİ. SONRA BAŞI ÖNÜNE DÜŞTÜ VE ÖYLECE KALDI...
HEEY! KIZANLAR! BİRİNİZ YARDIMA GELİN. ŞU ZAVALLIYI DA GELİNİNİN YANINA GÖMELİM.
RAHAT UYU, BABA! HEPİNİZİN İNTİKAMINI ALACAĞIZ!

DİLERİM SEN O ZALİMLERİN SON KURBANI OLURSUN... YOKSA BÖYLE BİR ŞEYİ İKİNCİ KEZ GÖRMEYE YÜREĞİM DAYANMAZ...
30

GÖZLERİ DOLAR GİBİ OLDU AMA AĞLAYAMAZDI. ÇÜNKÜ O DALKIRAN EFE'YDİ, ANCAK ONUN DÜŞMANLARI AĞLARDI...
BİRLİKTE SAVAŞACAĞIZ EFE DAYI.' CANIMIZLA KANIMIZLA SAVAŞACAĞIZ...
KANIMIN SON DAMLASINA KADAR, SAVAŞACAĞIM...

KÖYDE YAPACAK İŞLERİ KALMAMIŞTI. YOLA KOYULMAK ÜZERE ATLARINA BİNDİLER. KEMAL ÖNE ÇIKTI...
ARKADAŞLAR, BU AZGINLARI ENGELLEMEZSEK, BAŞKA BİR KÖYDE AYNI ŞEYLE KARŞILAŞABİLİRİZ...
DAHA FAZLA CANIMIZI YAKMAYA, KANIMIZI AKITMAYA FIRSAT VERMEDEN ONLARI DURDURMALIYIZ!..

Devamı Gelecek Sayıda

YILDIRIM KEMAL © Copyright TAY YAYINLARI
Her hakkı mahfuzdur. Kopya ve taklit edilemez.
Sahibi ve Sorumlu Yönetmeni: M. SEZEN YALÇINER
İdare Yeri: Kıodfarer Cad. No: 16 Türbe-İSTANBUL - Tel: 522 45 32

Mustafa Kemal 1899'da girdiği İstanbul Harbiye (Harbokulu) Mektebi'nde sınıf cavuşu üniformasıyla...

Mustafa Kemal 11.1.1905'te Harp Akademisi'nden mezun olduğu zaman...

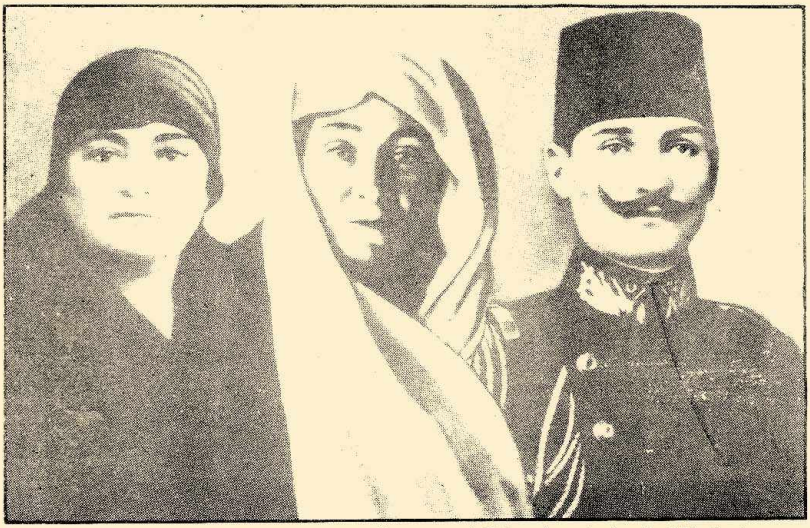

Mustafa Kemal Erkanı Harp yüzbaşısı iken annesi Zübeyde ve kızkardeşi Makbule hanımlarla...

Her Türkün okuması gereken

KURTULUŞ SAVAŞI DESTANI

KURTULUŞ SAVAŞI'NIN GERÇEK BİR KAHRAMANI

Yıldırım Kemal

ON BEŞ GÜNDE BİR SİZLERLE

K.D.V Dahil 250 LIRA

SEÇİL OFSET - 5273200-5226651